



LICENCIATURA EN DERECHO

FACULTAD DE CIENCIAS ADMINISTRATIVAS Y SOCIALES

PERFIL PROFESIONAL

El abogado egresado de la carrera de Derecho es un profesional que tiene las habilidades y competencias necesarias para analizar, comprender, interpretar y aplicar la normativa legal nacional e internacional para resolver situaciones legales complejas en el ámbito del derecho público, privado y social, tiene la capacidad de liderar investigaciones jurídicas y de cualquier otra naturaleza, fortaleciendo con esto sus habilidades de redacción y oratoria necesarias para conducir procesos y procedimientos dentro de los Juzgados y Tribunales, Instituciones de Derecho Público y Privado y en el ejercicio libre de la profesión.

Está capacitado para la toma de decisiones en momentos críticos y al trabajo con equipos multidisciplinarios. La formación del abogado se basa en la aplicación del derecho de forma ética e íntegra, procurando como fin último la protección de la justicia para lograr el bienestar general y fortalecer el Estado de Derecho, además posee una formación en lo cultural, intelectual, histórico y social, con capacidad de investigación, innovación y emprendimiento a través del pensamiento crítico, estructural y analítico.

Los profesionales graduados de UNITEC deberán ostentar como perfil las competencias siguientes:

COMPETENCIAS ESPECÍFICAS

- Evalúa la doctrina, jurisprudencia, principios, recomendaciones internacionales, legislación vigente de Honduras y contexto político-social-económico del país, mediante su aplicación a casos concretos.
- Desarrolla procesos de investigación jurídica para la toma de decisiones y brinda soluciones a situaciones jurídicas reales.
- Elabora los documentos legales pertinentes para suplir las necesidades del cliente en la solución del caso concreto.
- Desarrolla un razonamiento jurídico profundo, analítico y estructurado para resolver situaciones legales complejas.
- Desarrolla estrategias para la creación de planes de trabajo para lograr el cumplimiento de las metas.
- Aplica razonamiento crítico y ético en la toma de decisiones y resolución de situaciones complejas.

CAMPO LABORAL

- Bufete jurídico.
- Asesor legal.
- Representante o apoderado legal de la empresa privada.
- Consultor legal.
- Juez, fiscal, defensor público.

COMPETENCIAS TRANSVERSALES

- Análisis y resolución de problemas
- Buen trabajo con los demás
- Cumplimiento de objetivos
- Aprendizaje y desarrollo personal
- Adaptación al cambio
- Pensamiento crítico



Créditos

13
14
15
16
13
16
16
12
13
11
15
13
15
13
15
8
4

1er AÑO

2do AÑO

3er AÑO

4to AÑO

5to AÑO

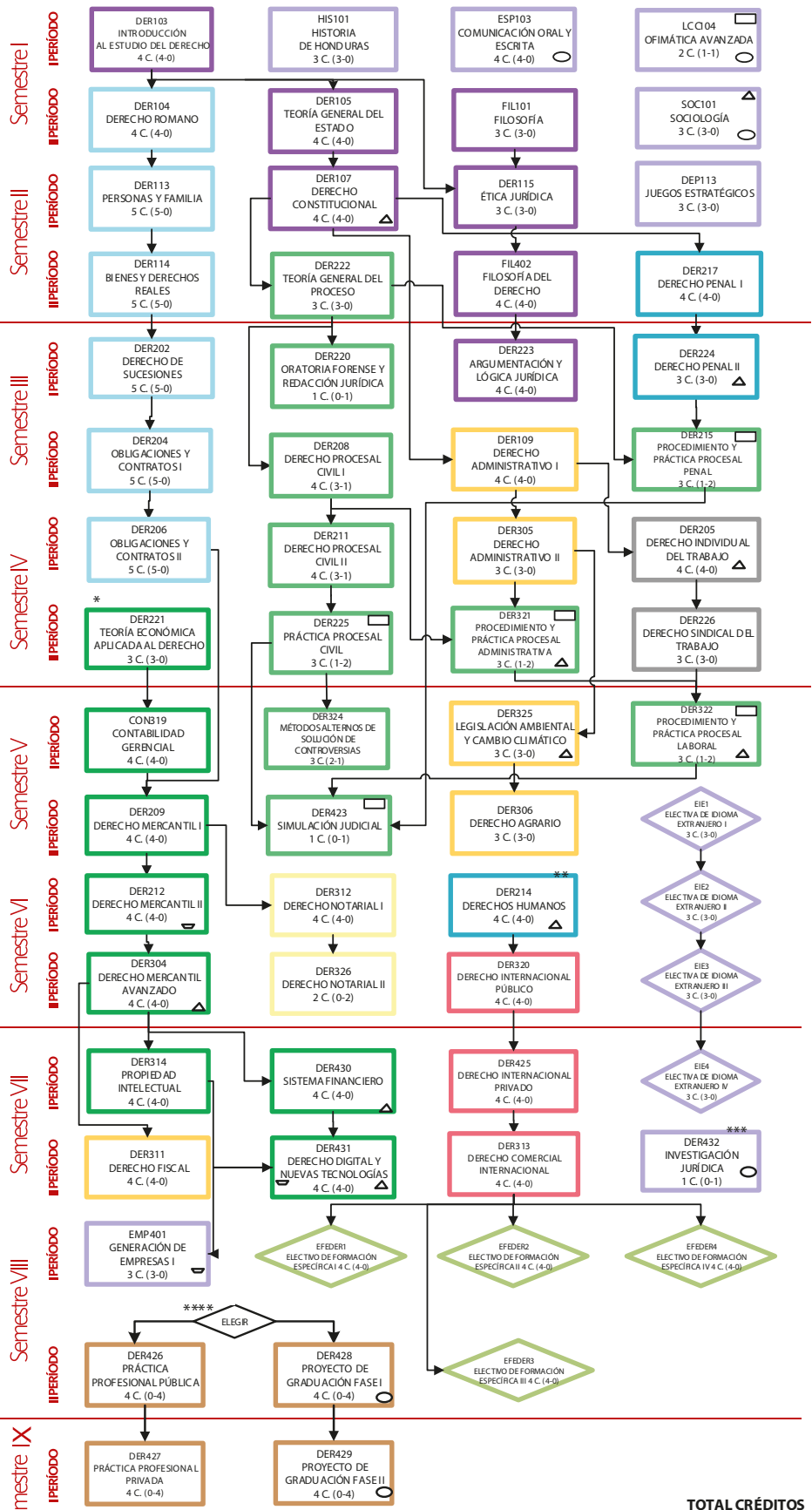

DERECHO L-10

LICENCIATURA EN

Bloques del conocimiento	Espacios de aprendizaje	C.	%
Formación General y Complementaria	11	31	14%
Introducción al Derecho	7	26	12%
Derecho Civil	6	29	13%
Derecho Administrativo	5	17	8%
Derecho Laboral	2	7	3%
Derecho Penal	3	11	5%
Derecho Mercantil	8	31	14%
Derecho Procesal	10	28	13%
Derecho Notarial	2	6	3%
Derecho Internacional	3	12	5%
Electivos: Derecho Corporativo y de la Empresa/Derecho de los Negocios Internacionales	4	16	7%
Profesional	2	8	4%
Total	63	222	100%

Requisitos:
 * 71 créditos aprobados
 ** Derecho Penal II aprobado
 *** 181 créditos aprobados
 **** 209 créditos aprobados, índice académico >= 70%, cumplir con requisitos de competencias idiomáticas

- Pilar de investigación
- Laboratorio
- Pilar de vinculación
- Pilar de emprendimiento

Orientación en Derecho de los Negocios Internacionales	
CODIGO	C
DER413	4
DER439	4
DER440	4
DER401	4
DER433	4
DER417	4

Orientación en Derecho Corporativo y de la Empresa	
CODIGO	C
DER433	4
DER434	4
DER435	4
DER436	4
DER437	4
DER438	4